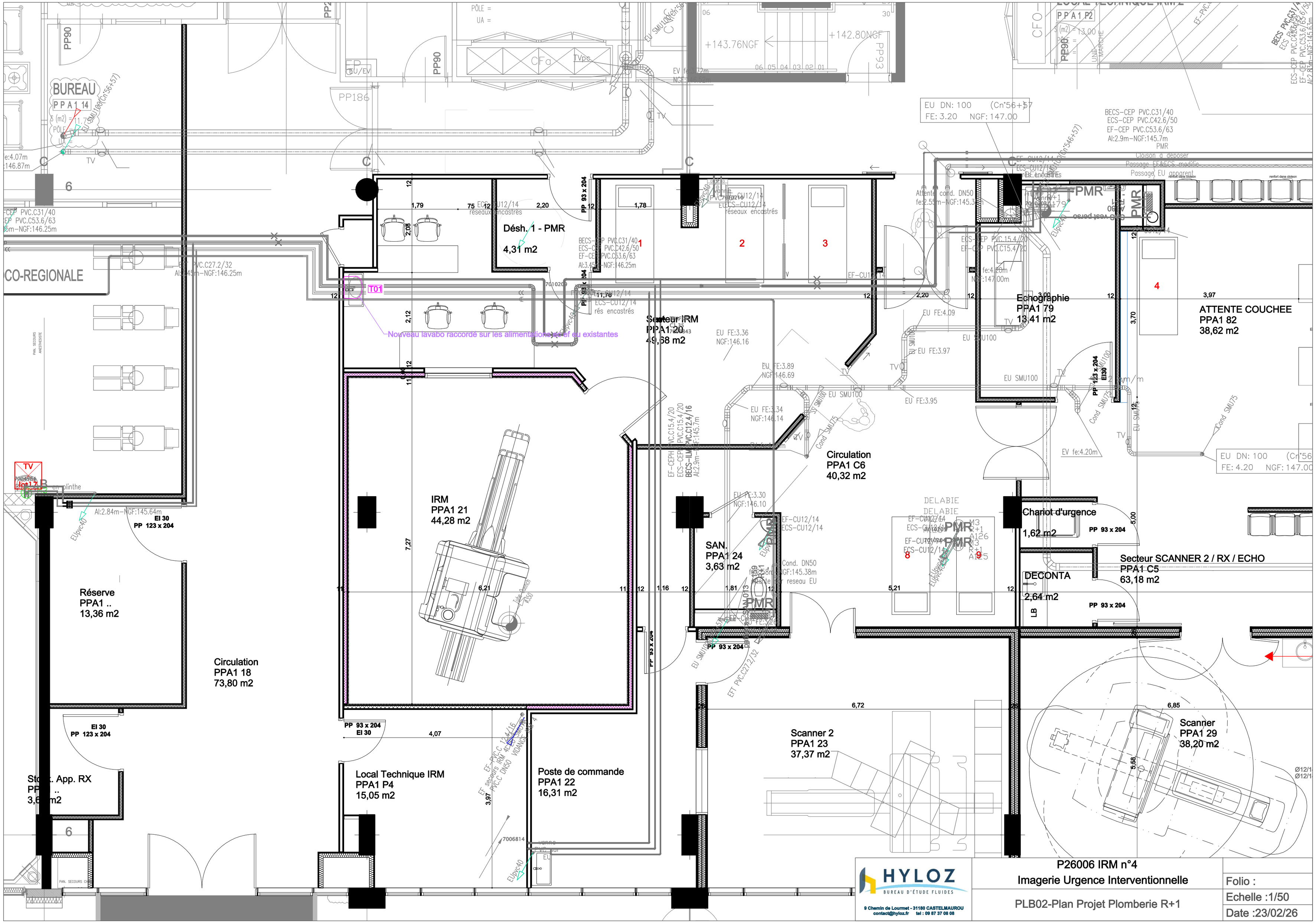
BUREAU
PPA1 14
Désh. 1 - PMR
4,31 m2
Secteur IRM
PPA1 20
49,68 m2
Nouveau lavabo raccordé sur les alimentations et ef eu existantes
Echographie
PPA1 79
13,41 m2
ATTENTE COUCHEE
PPA1 82
38,62 m2
Circulation
PPA1 C6
40,32 m2
IRM
PPA1 21
44,28 m2
SAN.
PPA1 24
3,63 m2
Chariot d'urgence
1,62 m2
Secteur SCANNER 2 / RX / ECHO
PPA1 C5
63,18 m2
DECONTA
2,64 m2
Réserve
PPA1 ..
13,36 m2
Circulation
PPA1 18
73,80 m2
Local Technique IRM
PPA1 P4
15,05 m2
Poste de commande
PPA1 22
16,31 m2
Scanner 2
PPA1 23
37,37 m2
Scanner
PPA1 29
38,20 m2
CO-REGIONALE
PP 93 x 204
EI 30
PP 123 x 204
PP 93 x 204
EI 30
T01
PMR
DELABIE
EU DN: 100 (Cn°56+57)
FE: 3.20 NGF: 147.00
EU DN: 100 (Cn°56
FE: 4.20 NGF: 147.00
BECS-CEP PVC.C31/40
ECS-CEP PVC.C42.6/50
EF-CEP PVC.C53.6/63
Al:2.9m-NGF:145.7m
+143.76NGF
+142.80NGF
HYLOZ
BUREAU D'ÉTUDE FLUIDES
9 Chemin de Lourmet - 31180 CASTELMAUROU
contact@hyloz.fr tel : 09 87 37 08 08
P26006 IRM n°4
Imagerie Urgence Interventionnelle
PLB02-Plan Projet Plomberie R+1
Folio :
Echelle :1/50
Date :23/02/26